



Campanha Imposto Solidário

Declare seu amor e transforme vidas!

Aprenda o passo a passo de como doar parte do seu imposto de renda para contribuir com a educação das **crianças** e o cuidado com **idosas** atendidas pela Santa Casa Recife

SANTA CASA
DE MISERICÓRDIA DO RECIFE

**CUIDADO E AMOR
AOS PERNAMBUCANOS**

Olá!



Parabéns por decidir destinar **parte do seu Imposto de Renda** para **beneficiar crianças, adolescentes e idosos atendidas pela Santa Casa de Misericórdia do Recife**. Sua contribuição vai transformar muitas vidas!

Preparamos este guia com o **passo a passo de como fazer essa doação na hora de declarar o IR**. Nas últimas páginas, você também encontrará as respostas para algumas perguntas que podem surgir. Se tiver dificuldades ou outras dúvidas durante o processo, consulte o site da Receita Federal.

A **sua solidariedade** vai nos ajudar a **garantir o bom funcionamento das diversas Unidades mantidas pela Santa Casa Recife**, que acolhem pessoas em situação de vulnerabilidade em todo o estado de Pernambuco. Para acompanhar o nosso trabalho, acesse o nosso site e redes sociais.

Pronto(a) para **declarar o seu amor à causa social**?
Vamos começar!



Passo a passo de como realizar a doação de parte do Imposto de Renda

As destinações podem ser realizadas na plataforma da declaração da seguinte forma:

- 01** Após preenchida a declaração, clique em **DOAÇÃO DIRETAMENTE DA DECLARAÇÃO**;

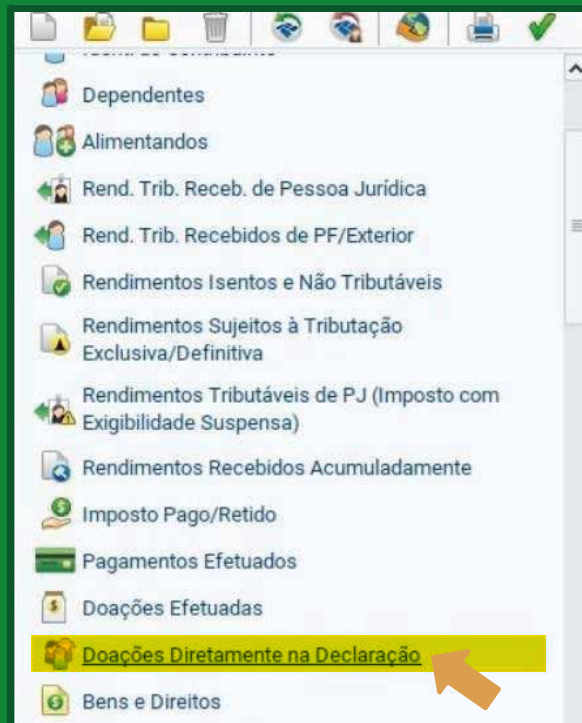

02 Selecione a aba: Criança e Adolescente;

Doações Diretamente na Declaração

Doações Diretamente na Declaração - Estatuto da Criança e do Adolescente (ECA)

Caso tenha efetuado doações de incentivo no ano calendário de 2021, preencha inicialmente a ficha Doações Efetuadas e então retorne a esta ficha.

Atenção:

- * Serão gerados Darfs com o CNPJ de cada instituição contemplada nas doações;
- * O vencimento é no último dia da entrega da declaração - não há parcelamento em quotas;
- * O Darf deve ser pago nos bancos ou caixas eletrônicos - **não há opção para débito automático.**

Criança e Adolescente Idoso

Item	Tipo de Fundo	Fundo
------	---------------	-------

03 No canto inferior direito da tela, clique em Novo;

Doações Diretamente na Declaração

Doações Diretamente na Declaração - Estatuto da Criança e do Adolescente (ECA)

Caso tenha efetuado doações de incentivo no ano calendário de 2022, preencha inicialmente a ficha Doações Efetuadas e então retorne a esta ficha.

Atenção:

- * Serão gerados Darfs com o CNPJ de cada fundo contemplado nas doações;
- * O vencimento é no último dia da entrega da declaração - não há parcelamento em quotas;
- * O Darf deve ser pago nos bancos ou caixas eletrônicos - **não há opção para débito automático.**

Criança e Adolescente Pessoa Idosa

Item	Tipo de Fundo	Fundo	CNPJ	Valor
------	---------------	-------	------	-------

Novo Editar Excluir

- 04** Selecione o Estado "PERNAMBUCO"
Selecione a cidade "RECIFE"
Digite no espaço VALOR a quantia gerada automaticamente pelo sistema

Novo Doação Diretamente na Declaração

Dados da Doação - Estatuto da Criança e do Adolescente

Tipo de Fundo
 Nacional Estadual Municipal

UF: PE- Recife Município: Recife

Valor: 535,01

Valor disponível para doação: 535,01

- 05** Vá em Declaração >> imprimir >> DARF
– Doações Diretamente na Declaração - ECA

IRPF 2023

Declaração Importações Fichas Ferramentas Ajuda

Nova Ctrl-N
Abrir Ctrl-B
Fechar Ctrl-F
Retificar Ctrl-G
Excluir Ctrl-E

Imprimir
Declaração Ctrl-P
Verificar Pendências F5 Rendimentos Recebidos de PF Ctrl+Shift-F
Salvar On-line F6 Recibo Ctrl-R
Recuperar On-line F7 Darf do IRPF Ctrl-D
Entregar Declaração Darf de Multa por Entrega em Atraso Ctrl-U
Sair do Programa Alt-F4 Darf - Doações Diretamente na Declaração - ECA Ctrl-W
Rend. Trib. Recebidos c Darf - Doações Diretamente na Declaração - Pessoa f Ctrl-Y
Rendimentos Isentos e Relação de Declarações Ctrl-L
Rendimentos Sujeitos a Comunicação à Fonte Pagadora de Saída do País Ctrl+Shift-S
Exclusiva/Definitiva Informe de Rendimentos Ctrl+Alt-R
Informe de Plano de Saúde Ctrl+Alt-I

06

Selecione a opção VISUALIZAR e aperte OK;

Imprimir Darf - Doações Diretamente na Declaração - Pessoa ECAs

Selecione o contribuinte cujos dados deseja imprimir:

Em Preenchimento Transmitedas

Pesquisar nome:

Tipo	A/I/S	CPF	Nome
	Ajuste		

Selecione a opção desejada:

Visualizar
 Imprimir

OK
Cancelar
Ajuda

Completa Simplificada

07

Pague o DARF até o prazo e encaminhe-o, junto com o comprovante, para o e-mail querodoar@santacasarecife.org

Receita Federal Documento de Arrecadação de Receitas Federais

CPF: Nome:

Período de Apuração: 31/12/2022 Data de Vencimento: 31/05/2023 Número do Documento:

Pagar este documento até:

Observações: **Caso seja feriado local, antecipe o pagamento**

Imposto sobre a Renda da Pessoa Física 2023

Valor Total do Documento: **535,01**

Código	Denominação	Principal	Multa	Juros	Total
3351	Doação Fundo Direitos da Criança/Adolescente	535,01			535,01
	Fundo Municipal - Recife				
Totais		535,01			535,01

SENA (Versão 5.0.9) Página: 1 / 1 08/03/2022 20:43:43

AUTENTICAÇÃO MECÂNICA

Documento de Arrecadação de Receitas Federais

Pague com o PIX

Código de Barras

CPF:
Número:
Pagar até: 31/05/2023
Valor:

QR Code

Fundo Municipal do Idoso

08 Agora é a hora de doar para o Fundo Municipal do Idoso. Repita todo o procedimento, agora selecionando a aba Pessoa Idosa;

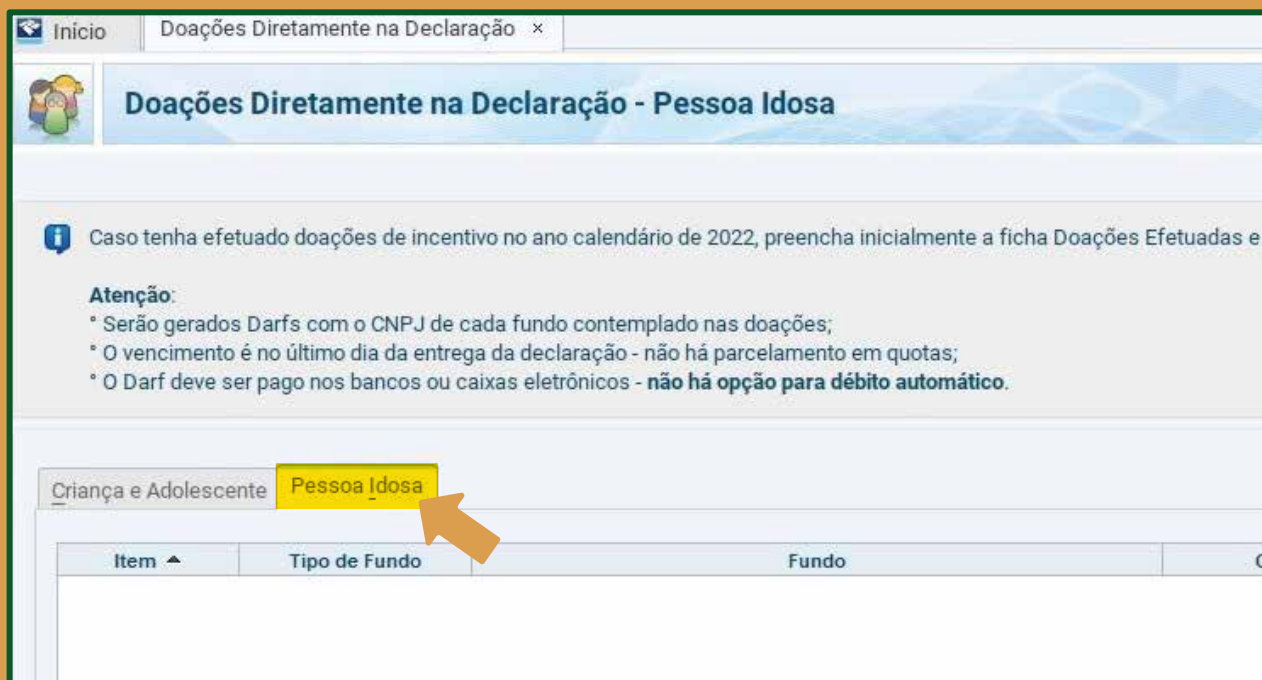

The screenshot shows a web browser window with the following elements:

- Browser tabs: "Início" and "Doações Diretamente na Declaração x".
- Page title: "Doações Diretamente na Declaração - Pessoa Idosa".
- Information icon and text: "Caso tenha efetuado doações de incentivo no ano calendário de 2022, preencha inicialmente a ficha Doações Efetuadas e".
- Section: "Atenção:"
- List of instructions:
 - ° Serão gerados Darfs com o CNPJ de cada fundo contemplado nas doações;
 - ° O vencimento é no último dia da entrega da declaração - não há parcelamento em quotas;
 - ° O Darf deve ser pago nos bancos ou caixas eletrônicos - **não há opção para débito automático.**
- Navigation tabs: "Criança e Adolescente" and "Pessoa Idosa" (highlighted in yellow with an orange arrow pointing to it).
- Table header:

Item ^	Tipo de Fundo	Fundo	C
--------	---------------	-------	---

09

No canto inferior direito da tela, clique em Novo;

Início Doações Diretamente na Declaração

Doações Diretamente na Declaração - Pessoa Idosa

Caso tenha efetuado doações de incentivo no ano calendário de 2022, preencha inicialmente a ficha Doações Efetuadas e então retorne a esta ficha.

Atenção:

- * Serão gerados Darfs com o CNPJ de cada fundo contemplado nas doações;
- * O vencimento é no último dia da entrega da declaração - não há parcelamento em quotas;
- * O Darf deve ser pago nos bancos ou caixas eletrônicos - não há opção para débito automático.

Criança e Adolescente Pessoa Idosa

Item	Tipo de Fundo	Fundo	CNPJ	Valor
------	---------------	-------	------	-------

Novo Editar Excluir

10

Selecione o Estado "PERNAMBUCO"

Selecione a cidade "RECIFE"

Digite no espaço VALOR a quantia gerada automaticamente pelo sistema

Início Doações Diretamente na Declaração

Novo Doação Diretamente na Declaração

Se você optou pela doação direta na Declaração, e sua declaração apresentar pendência de malha por conta dessa doação, não se preocupe. Assim que recebermos a informação sobre o pagamento do DARF da destinação, a declaração será liberada automaticamente.

Mas lembre-se!
De acordo com as regras que definem essa doação, só podemos aceitar pagamentos feitos até o dia definido como prazo final para a entrega da declaração. Todo e qualquer pagamento após essa data não será aceito e a declaração precisará ser retificada, excluindo a destinação e apurando novo resultado.

Dados da Doação aos Fundos controlados pelos Conselhos da Pessoa Idosa

Tipo de Fundo

Nacional Estadual Municipal

UF: PE- Recife Município: Recife

Valor: 535,01

Valor disponível para doação: 535,01

11 Vá em Declaração >> imprimir >> DARF - Doações Diretamente na Declaração - Pessoa Idosa

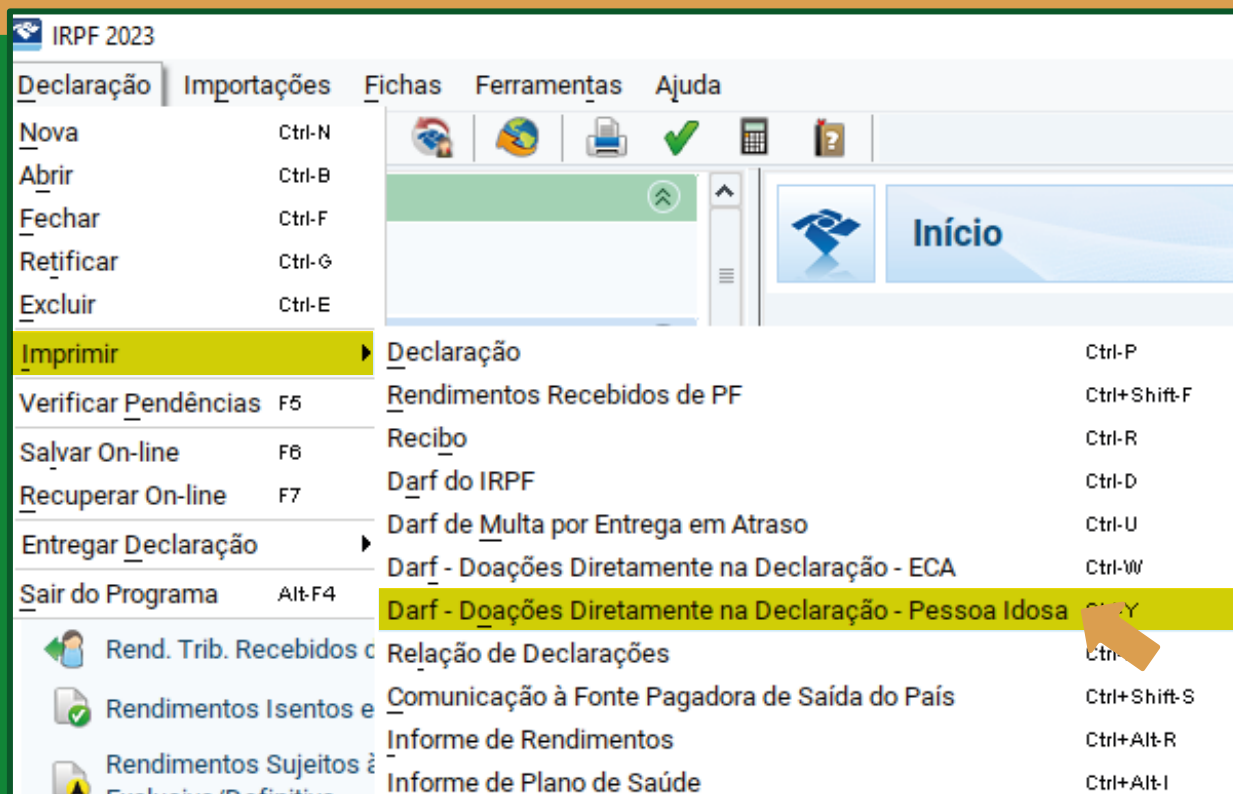

12 Selecione a opção VISUALIZAR e aperte OK;

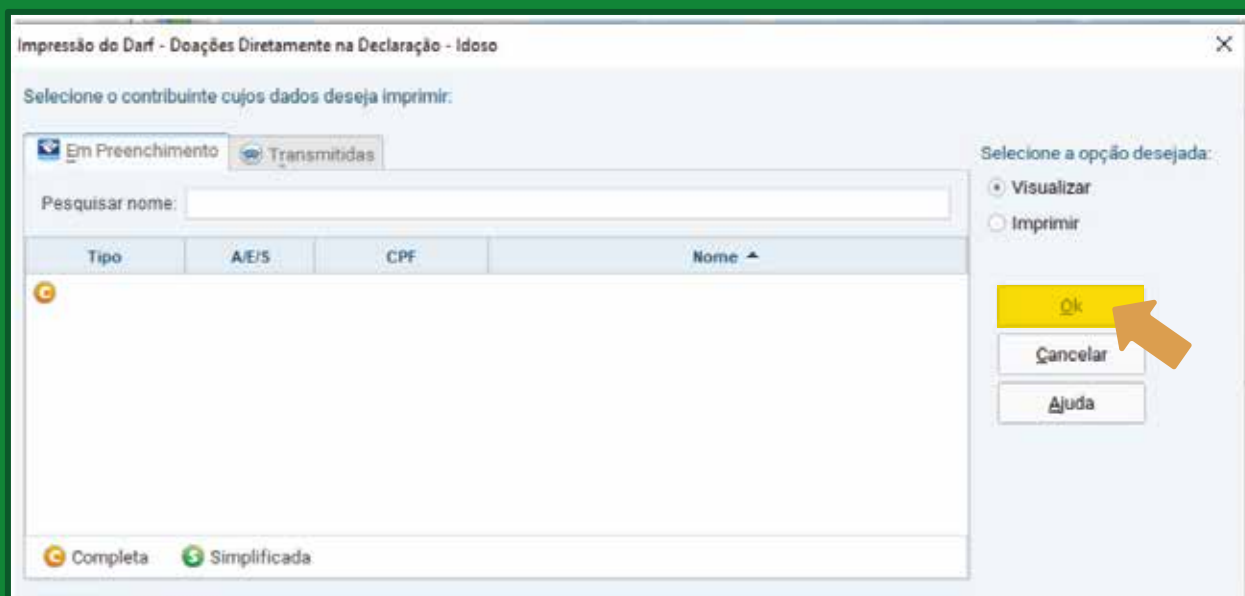

13

Pague o DARF até o prazo e encaminhe-o, junto com o comprovante, para o e-mail querodoar@santacasarecife.org

Receita Federal **Documento de Arrecadação de Receitas Federais**

CPF: _____ Nome: _____

Período de Apuração: 31/12/2022 Data de Vencimento: 31/05/2023 Número do Documento: _____

Observações: **Caso seja feriado local, antecipe o pagamento**

Imposto sobre a Renda da Pessoa Física 2023

Pagar este documento até: _____

Valor Total do Documento: **535,01**

Composição do Documento de Arrecadação					
Código	Denominação	Principal	Multa	Juros	Total
3351	Doação Fundo Direitos da Criança/Adolescente Fundo Municipal - Recife	535,01			535,01
	Totais	535,01			535,01

SENA (Versão: 5.0.9) Página: 1 / 1 08/03/2022 20:43:43

AUTENTICAÇÃO MECÂNICA

Documento de Arrecadação de Receitas Federais

Código de Barras: _____

CPF: _____
Número: _____
Pagar até: 31/05/2023
Valor: _____

Pague com o PIX **QR Code**



Dúvidas frequentes:

1. Todas as pessoas físicas que declaram Imposto de Renda podem fazer a destinação para os projetos sociais da Santa Casa?

Apenas pessoas físicas que optem por fazer a declaração por meio do formulário completo é que podem fazer o redirecionamento de parte do Imposto de Renda aos Fundos Sociais.

2. Qual o valor pode ser destinado no ato da declaração?

O valor que pode ser doado é calculado automaticamente pelo Programa de Declaração da Receita Federal, tendo por base o limite de 6% do Imposto de Renda Devido, sendo possível destinar até 3% para cada um dos fundos (Fundo Municipal da Criança e Adolescente e o Fundo Municipal do Idoso). Se quiser dividir o valor entre os dois fundos, é preciso repetir todo o passo a passo em cada aba: CRIA NÇA E ADOLESCENTE OU PESSOA IDOSA.

3. Vou pagar algum valor a mais fazendo isso?

Não. A doação do imposto de renda para a Santa Casa vai sair do percentual que já seria pago de qualquer forma à Receita Federal. Ou seja, você não gasta nada a mais e ainda contribui para projetos sociais que transformam a realidade de muitas pessoas.

4. Quando faço a doação aparece o nome da Santa Casa ou de uma das suas unidades?

Não. A destinação é feita direto para os fundos municipais da Criança e do Adolescente e do Idoso. Por isso é fundamental o envio dos DARFs de doação e os comprovantes de pagamento para que a nossa instituição consiga solicitar o repasse do valor arrecadado junto a esses Fundos.

5. Como posso garantir que as Unidades de Educação e Assistência da Santa Casa Recife sejam beneficiadas pela destinação do meu Imposto de Renda?

Ao concluir todo o processo, o contribuinte deverá imprimir os DARFs e pagá-los necessariamente dentro do prazo de entrega da declaração do Imposto de Renda. Caso contrário, a dedução da doação não será considerada.

Para garantir que sua doação chegue até nossas idosas e crianças, não esqueça de nos enviar os DARFs e os comprovantes por email, certo?



querodoar@santacasarecife.org

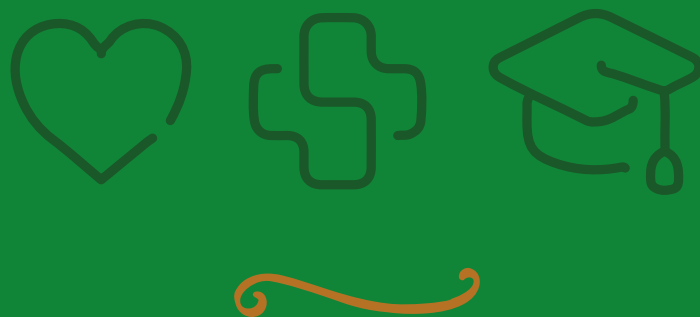

Agora que você já declarou seu amor pelo próximo, que tal incentivar alguém a doar também? Envie esse e-book e espalhe solidariedade e cidadania.

SANTA CASA

DE MISERICÓRDIA DO RECIFE

Irmandade Santa Casa de Misericórdia

CNPJ: 10.869.782/0001-53

Av. Cruz Cabugá, 1563 - Santo Amaro, Recife/PE – CEP: 50040-000

Contatos gerais: (81) 3412-3800 | sta-casa@santacasarecife.org.br

Acompanhe nosso trabalho:

www.santacasarecife.org.br

   @santacasarecife  /santacasa.rec